



กล้วยเต๋ยว

5

เจ้าเด็ด

ใบ

พะเยา

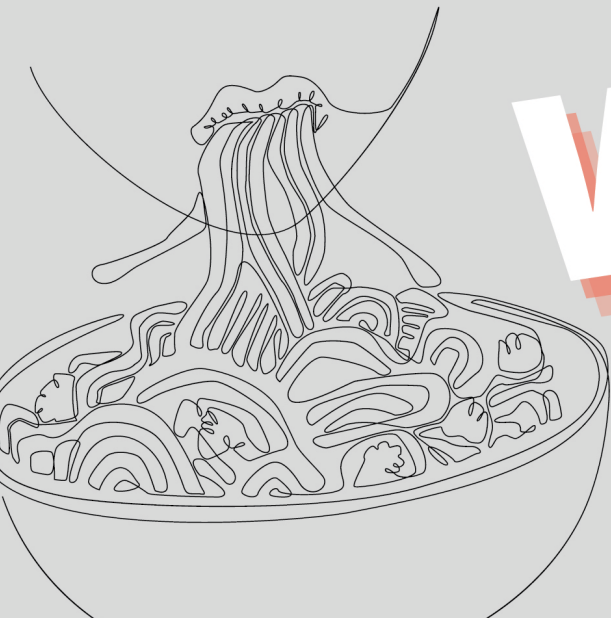

1. ก๋วยเตี๋ยวกินเดิน



คอนเฟิร์มว่าต้องไปลอง ก๋วยเตี๋ยวราคาประหยัด เปิดมา 10 ปี
ร้านก๋วยเตี๋ยวกินเดินเจ้าเด็ด ชุมชน วัดป่าลานคำ ที่ร้านมีทั้งเมนูอร่อย
อย่าง เช่น ก๋วยเตี๋ยวเนื้อ ก๋วยเตี๋ยวหมู เกาเหลา น้ำใส น้ำตก ต้มยำ
เย็นตาโฟ และ อื่นๆ อีกมากมาย เรียกได้ว่าครบทุกอย่างที่อยากกิน
เลย จุดเด่นของร้านคือ น้ำซุปรกระดูกหมูที่ต้มตั้งแต่เช้าจนเปื่อยนุ่มลิ้น
รสชาติที่ติดปากของเครื่องเทศที่หอมกรุ่นและซุปรกระดูกหมูที่เข้มข้น
ให้เยอะ แถมราคาเยอสบายกระเป๋าอีกด้วย ราคามีตั้งแต่ 30-40
บาท เป็นต้นไป ต้องลองบอกเลยว่าคุ้ม



พิกัด : <https://goo.gl/maps/YWnPqeR1QvXVKefc7>

ที่อยู่ : 75 ถนนแม่ตำสายใน แม่ตำ พะเยา 56000

เปิดบริการ : 09:00 - 14:00 น.

โทร : 083 156 8794

ที่จอดรถ : ไม่มี (สามารถจอดรถริมทางได้)

2. ก๋วยเตี๋ยวอันเจริญ



ก๋วยเตี๋ยวอันเจริญเก่าแก่เจ้าดังในพะเยา เป็นร้านอร่อยที่เปิดขายมานานกว่า 70 ปี เสน่ห์คือเป็นบ้านไม้ทรงไทย มีซุ้มประตูจั่วทรงล้านนา เป็นจุดสังเกต แคมบรียากาศในร้านไม่แออัดเพราะมีพื้นที่กว้างขวาง และเมนูแนะนำประจำร้านเลย คือ เส้นใหญ่แห้งลูกชิ้นเนื้อและบะหมี่น้ำรวมหมูหอมอร่อยกับลูกชิ้นหมูหมัก จุดเด่นอีกอย่างเลย นั่นก็คือ ลูกชิ้นอันเจริญ ที่เป็นของทางร้านเองที่นุ่มละมุนลิ้นกินกับก๋วยเตี๋ยวอันเจริญแล้วยิ่งได้รสชาติไปอีก บอกเลยว่าไม่ผิดหวังจริงๆ



พิกัด : <https://goo.gl/maps/wNJHGYZrbJwQ1iyM9>

ที่อยู่ : ถ.พหลโยธิน ท่าวังทอง อำเภอเมืองพะเยา 56000

เปิดบริการ : 07:00 - 15:30 น.

โทร : 054 410 966

ที่จอดรถ : มี (ที่จอดภายในบริเวณร้าน)

3. ก๋วยเตี๋ยวผิวน-ผิวน



ก๋วยเตี๋ยว ผิวน-ผิวน เป็นร้านก๋วยเตี๋ยวหมู-เนื้อ ที่เปิดมานานแล้วกว่า 30 ปี คนพะเยาไม่มีใครไม่รู้จักร้านนี้ เพราะเป็นอีกหนึ่งร้านก๋วยเตี๋ยวที่เก่าแก่อีกที่เช่นกัน จุดเด่นคือ ลูกชิ้นหมูและเนื้อทำเองทุกวันเป็นสูตรเฉพาะที่สืบทอดมาจากบรรพบุรุษ รสชาติจะออกไปทางสไตล์แบบคนจีนทานกันเพราะน้ำซุ้ปจัดจ้านด้วยกลิ่นเครื่องเทศโขยฟุ้ง คลั่งอบอวลเต็มกระพุ้งแก้ม ซึ่งแค่ฟังดูแล้วก็น่าสนใจไม่น้อยเลย บอกเลยว่าห้ามพลาด

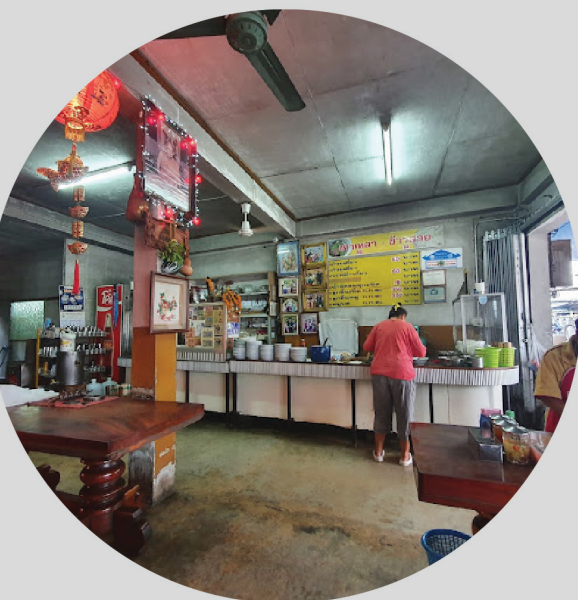

พิกัด :

<https://goo.gl/maps/GrgW4WJjU2SDp8wTA>

ที่อยู่ : ถ.พหลโยธิน ท่าวังทอง อำเภอเมืองพะเยา 56000

เปิดบริการ : 07:00 - 16:30 น.

โทร : 054 482 434

ที่จอดรถ : ไม่มี (สามารถจอดริมทางได้)

4. ก๋วยเตี๋ยวเป็ดโชกุน



ก๋วยเตี๋ยวเป็ดโชกุน ถือว่าเป็นร้านที่โดนใจคนนอนดึกอย่างมาก ไม่ปรุงก็อร่อย น้ำซุปรหอมเข้มข้นถึงใจ รสชาติจัดจ้าน กับเครื่องเทศที่หอมน่าดึงดูด แถมเนื้อเป็ดยังนุ่มละมุน จุดเด่นนั่นคือ ใส่พริกเผาตามสูตรฉบับของทางร้าน และแน่นอนว่าให้เยอะคุ่มราคา กินอึ้มยามดึกแน่นอน เริ่มต้นที่ 45 บาท เป็นต้นไป ต้องลองสักครั้ง เพราะไม่ลองไม่รู้จริงๆ



พิกัด : <https://goo.gl/maps/TXcgc5jkKkmJgDa47>

ที่อยู่ : 186-8 ถ.พหลโยธิน บ้านด้อม เมืองพะเยา 56000

เปิดบริการ : 10:00 – 2:00 น.

โทร : 086 193 9813

ที่จอดรถ : ไม่มี (สามารถจอดริมทางได้)

5.ขาโหดก๋วยเตี๋ยวขาหมู



อีกหนึ่งร้านที่เป็นที่นิยมมาก ขาโหดก๋วยเตี๋ยวขาหมู ร้านนี้โดนใจคนรักขาหมูอย่างแน่นอน จุดเด่นของร้านคือ เป็นก๋วยเตี๋ยวขาหมูชามใหญ่ น้ำซุ๊ปที่มีรสชาติกลมกล่อม หอมเครื่องเทศ ชามปกติทั่วไป ราคาจะอยู่ที่ 50 บาท เป็นต้นไป และเมนูสุดฮิตของที่นี่คือ “ก๋วยเตี๋ยวขาโหด” เป็นก๋วยเตี๋ยวชามยักษ์ ใส่ขาหมูพะโล้ทั้งขา ตามด้วย เครื่องในใส่อ่อน ตู๋น ตามด้วยไข่ต้ม และกินได้ 3-4 คน ราคาประมาณ 349 บาท และต้องบอกเลยว่า เป็นอีกร้านที่ไม่ควรพลาด ของคนชอบขาหมูเลย



พิกัด :

<https://goo.gl/maps/GZ6F1Bh6gNvoptTZ9>

ที่อยู่ : 64 ซอย 6 เวียง เมืองพะเยา 56000

เปิดบริการ : 07:30 - 15:00 น. หยุดทุกวันอาทิตย์

โทร : 063 787 9191

ที่จอดรถ : ไม่มี (สามารถจอดรถริมทางได้)

ผลงานหมวดงานเขียน

คอนเซปต์: ร้านก๋วยเตี๋ยวในเมืองพะเยา



อิสริยะ น้อยนอนเมือง

TK แจ็งเกิด
เล่าเรื่อง
เมืองพะเยา